

SERVITUDES DE PASSAGE et TRÉFONCIÈRES A CRÉER

- Servitude de passage et tréfondcières de passage de réservoir
- Fond dominant: LOT 4 et 5 Fond servant: LOT 3
- Servitude de passage et tréfondcières de passage de réservoir
- Fond dominant: LOT 5 Fond servant: LOT 4
- Servitude de passage
- Fond dominant: LOT 3 Fond servant: LOT 4

RÈGLES D'IMPLANTATION DES CONSTRUCTIONS

(Région de Boisrenoult)

- 1) Implantation obligatoire à 2m00 minimum de la limite séparative
- 2) Implantation obligatoire à 5m00 minimum de la limite de la voirie nouvelle
- 3) Implantation possible sur la limite séparative dans les 20 premiers mètres de profondeur depuis la rue ouverte. Le tracé de cette profondeur de 20m d'implantation est possible lorsqu'il s'agit de bâtiment dont la largeur est inférieure à 3.20m de largeur
- 4) Implantation obligatoire à 3m00 minimum de la limite séparative. Dans la bande de 3m de large depuis la limite séparative, l'implantation des bâtiments doit la hauteur est inférieure à 3.20m est autorisée.

orientation obligatoire de la façade principale de la construction

DEFINITION DES LIMITES

Les limites indiquées au plan n'ont pas fait l'objet d'une délimitation cadastrale. Elles ne peuvent pas être considérées comme des limites de propriété.

AUCHY LES ORCHIES

Section B - Rue de la Froiture

PA 4 : Plan de composition
LOTISSEMENT
M.Mme Bernard DAGNIAUX

Echelle : 1/350

10 MARS 2022

Sylvie LEFFEBRE - Christophe PAWLAK
S.A.R.L. de Géomètres-Experts D.P.L.G.
Bureau à Paris des Océanides-Opère

Édition	16/12/2021
Référence	-216589

5, Rue de Fourchon 59113 SECLIN	11, Rue de la Libération 59120 FLEURECOURT	Tel: 03 20 32 72 72 Fax: 03 20 32 73 74
------------------------------------	---	--

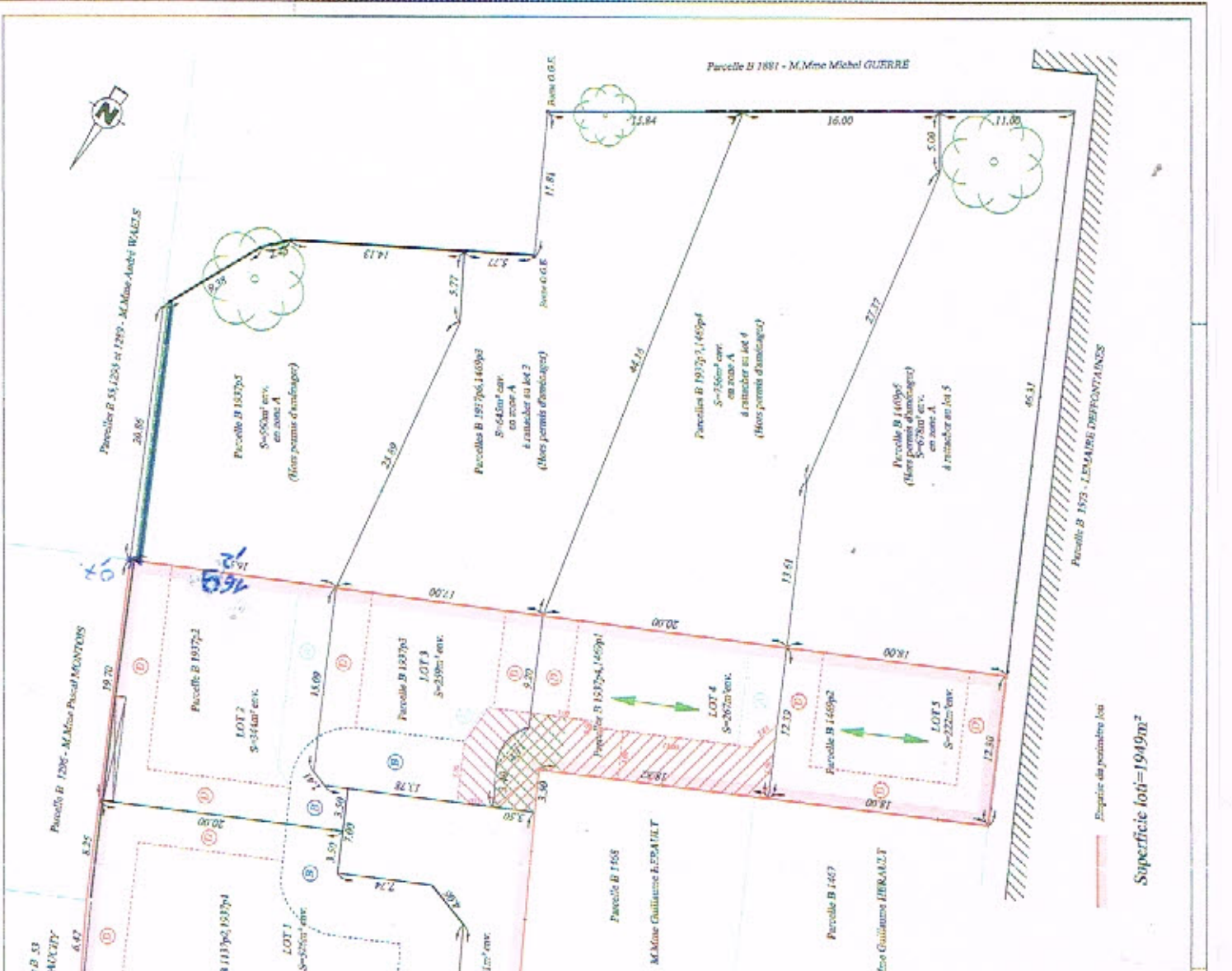

Superficie lot = 1949m²

Empreinte des poteaux 10m

Parcelle B 1593 - LEMARIE DEFFONTAINES

Parcelle B 1891 - M.Mme Michel GUERRE

Parcelles B 55, 229 et 1289 - M.Mme André WALES

Parcelle B 1286 - M.Mme Pascal MONTORS

Parcelle B 53
M.Mme DANIELY

Parcelle B 1137p4
Superficie de la propriété
de M. Mire Dagniaux

Parcelle B 1468
M.Mme Guilleme HERBAULT

Parcelle B 1467
M.Mme Guilleme HERBAULT

Parcelle B 1469p2
M.Mme Guilleme HERBAULT

Rue de la Froiture

Rue de la Froiture

